RELATIONS DEPARTMENT
RESEARCH LIBRARY

بسم الله الرحمن الرحيم

« واذكروا الله فى أيام معدودات »

الاعلانات
يتفق عليها مع الادارة
الاشتراكات
داخل المملكة (عشرة ريالات سعودية)
خارج « (جنيه ونصف مصرى أو ما يعادله)

البلاد السعودية

صحيفة الشعب العربى السعودى

امتياز الجريدة
للشركة العربية للطبع والنشر
مدير الجريدة
ورئيس تحريرها
عبد الله عريف

مكة المكرمة
الاحد
٣ المحرم ١٣٦٨
٢٥ سبتمبر ١٩٤٩
العدد ٨٥٦
السنة الرابعة عشرة

الحفاوة العظيمة باستقبال جلالة الملك المعظم

حفلة استقبال كبرى بالقصر الملكى

جموع الشعب تتجه الى القصر فى صباح أمس

قدوم ميمون

من أيام مضت والعاصمة ترقب انباء انتقال جلالة الملك المعظم من الطائف إلى العاصمة وفى مساء يوم الخميس زفت أمانة العاصمة البشرى إلى سكان العاصمة . فأخذ الناس البشر وترقبوا الساعة التى تهل فيها طلعة جلالته ولما كان جلالته قد أمر حفظه الله بعدم خروج أحد إلى خارج البلدة لاستقباله حباً منه فى انصراف كل الى اداء واجبه نحو حجاج بيت الله الحرام، فقد امتلأت الشوارع والمنعطفات الواقعة فى طريق الموكب الملكى إلى المسجد الحرام بالكثير من أفراد الشعب والوافدين ، لتحية جلالته عند مرور موكبه الكريم ..

وفى الساعة التاسعة من مساء يوم الجمعة أطلقت المدافع ايذاناً بوصول موكب جلالته إلى مكة فهرع الناس إلى المسجد الحرام وإلى الشوارع الرئيسية يستجلون طلعة جلالته ويحيونه

وقد استقبل جلالته عند مدخل مكة جنود الدفاع والشرطة وأدوا لجلالته التحية العسكرية .. واتجه الموكب إلى المسجد الحرام فاستقبل بالحفاوة البالغة ثم اتجه جلالته فى خشوع وخضوع إلى بيت الله الحرام فطاف ثم سعى بين الصفا والمروة ، وكان الناس من جميع الطبقات من أهلين وحجاج يهتفون بالدعاء الحار لجلالته بطول العمر والتأييد والنصر ثم عاد الى القصر العامر فى رعاية الله .

فى القصر الملكى

وفى المساء اقيمت فى القصر الملكى العامر مأدبة عشاء كبرى حضرها كبار رجال الدولة والاعيان وبعد أن اكتمل عقدهم شرفهم جلالة الملك يحيط به اصحاب السمو الامراء وكبار رجالات القصر فأقبلوا عليه بالسلام والترحيب وبعد أن استراح قليلا انتقل - حفظه الله - إلى موائد الطعام يحف به شعبه الأمين وبعد الأنتهاء من الطعام تقدم الأستاذ احمد ابراهيم الغزاوى بوصفه معاوناً لرئيس المجلس البلدى فالقى كلمة باسم العاصمة قوبلت بالاستحسان

ثم ادرت كؤوس المرطبات ومباخر الند والعودة وهنا عاد الناس يقبلون يدى جلالة الملك المعظم مرحبين ومؤكدين ولاءهم واخلاصهم .

جمهور الشعب فى القصر الملكى

وفى صباح أمس (السبت) أخذ الناس من جميع الطبقات يتجهون إلى القصر الملكى من الصباح الباكر فلما وافت الساعة الثالثة والربع شرفهم جلالة الملك فوقفوا يحيونه ويهتفون بحياته .. ثم تقدم الأستاذ السيد محمد شطا فالقى كلمة بليغة ضمنها عواطف الشعب من حب وإخلاص وولاء فقوبلت بالاستحسان والتصفيق .. ثم تقدم الأستاذ السيد عمر عقيل فالقى كلمة مناسبة قوبلت بالاستحسان .

ثم تشرف الناس بالسلام على جلالة الملك المعظم فكان حفظه الله يقابلهم بالبشر والايناس .. وخرج الجميع وهم يدعون الله أن يطيل فى عمر جلالته وأن يحفظه ذخراً للعروبة والأسلام ؟

همسة

لن أحس - اليوم - بشيء مخصوص ، أو ملاحظة تتعلق بعمل ما ، أو إدارة ما ، فالواقع أن هذه الأيام - بالنسبة لنا جميعاً - تتطلب يقظة كاملة ، وعملا مستمراً ، وأعتقد أن كل مسئول يدرك ذلك تمام الادراك ويعمل له ، فلا تقل انه يجب على إدارة الحج ، أو امانة العاصمة أو إدارة عين زبيدة ، أو .. أو .. إلى آخر الادارات المسئولة ان تعمل كذا وتلاحظ كذا .. فقد مضى وقت الملاحظات وجاء وقت الجد والعمل - والجميع مجد للعمل .. فما عليك اذ لاحظت ما يستحق الملاحظة الا أن تتصل بالمسئول - ولو تلفونياً - لتدلى اليه بملاحظتك ، واؤكد لك أن النتيجة مضمونة مائة فى المائة

بقى علينا - أنا وانت - ان نعمل بهذه الروح وان نساعد فى حدود امكاننا على النجاح بالموسم نجاحا كاملا .. قل معى ان شاء الله ..

أبو الطاهر

ضرورة التحالف بين دول الجامعة العربية

وتوحيد صفوف العرب قبل التحالف مع الدول الكبرى

دمشق - تحدث فارس الخورى بك السياسى السورى المعروف الى وكالة الأنباء العربية فقال حين سئل عن رأيه فى الحلف العسكرى بين سوريا ولبنان والعراق والمملكة الاردنية : أن الحلف الذى أقول به هو الذى يجب البدء به قبل البحث والنظر فى أية علاقة خارجية وهو التحالف الوثيق بين دول الجامعة العربية ، فعلى العرب أن ينظموا أنفسهم أولا ويتطلعوا بعد ذلك الى انشاء محالفات أخرى مبتدئين بدول الشرق الادنى والاوسط لان الخطر الذي يهدد العرب لا ينفعهم فيه حلف آخر غير حلفهم العربى الصميم ، وأن الكوارث المنتظرة لا ينفع العرب فيها احد غير قواهم وسلاحهم واستعدادهم الذاتى ، فعليهم أن يرتقوا هذا الفتق أولا قبل النظر فى أية معاهدات واذا هاجمنا اليهود فى عقر ديارنا فاننا لا نتوقع نجدة عسكرية من الدول الأخرى كتركيا أو ايران أو الافغان مهما تكن روابط الصداقة معهم

واستطرد يقول « ومن الاسف أن العرب لم يفعلوا شيئاً حتى الآن للاستفادة من الدرس الاليم الذي تلقوه من كارثة فلسطين ولكن حالة كهذه لا ينبغى أن تستمر فان الشعوب العربية فى جميع اقطارها متنبهة للازمة السياسية الراهنة ولابد من أنها ستدعو حكوماتها الى السير فى طريق يؤدي الى تحقيق امانيها ، أما التصريحات التى نسمعها وتتكرر من رجال الحل والعقد الفينة بعد الفينة ترمى كلها الى الهدف واحد هو وجوب الاتفاق والاتحاد وتنسيق الجهود واقامة حلف متين بين العرب يضمن لهم الفوز وتحقيق الرغبات المشتعلة فى نفوس جميع افراد الشعب بغير استثناء ، وليس من المحتمل أن يغفل موجهو سياسة العرب طويلا عما يريده الشعب العربى ويبذل فى سبيله التضحيات مهما تكن غالية ، فاذا كان العرب قد خسروا الجولة الاولى بسبب الاهمال فلا بد من تلافى الاخطار فى الجولات التالية

حكومة الفاتيكان

رفض وسيط اليهود

عمان (و . ا . ع) يؤخذ من الانباء الواردة الى عمان ان حكومة الفاتيكان رفضت دخول يعقوب هرزوج ، نجل الحاخام الاكبر السابق ، الذى اوفدته اسرائيل للسعى لدى الفاتيكان فى كسب تأييدها لاسرائيل ازاء مسألة القدس .

ويقال ان ممثلى الفاتيكان الذين اوفدوا اخيرا الى اسرائيل لم يستطيعوا الوصول الى أى تفاهم فى هذا الشأن .

سوريا ولبنان

ترافبان الاسواق العالمية

دمشق - عاد من شتوره خالد العظم بك وزير المالية السورية بعد الاجتماع فيها بوزير المالية اللبنانية وتبادل الرأى بشأن السياسة المالية التى يعتزم البلدان انتهاجها وقد تحدث مصدر رسمى الى وكالة الانباء العربية فقال انه لن يحدث تخفيض فى العملة السورية أو اللبنانية وان الحكومتين ترافبان تطورات السوق العالمية والاموال الاقتصادية فى الدول المجاورة وتأثير العملات الاجنبية فى الاسواق الداخلية والعالمية ونتائجها من ناحية الاموال الاقتصادية فى سوريا ولبنان .

اعادة انتخاب

رئيس الجمهورية اللبنانية

قابلت جميع الصحف نبأ اعادة انتخاب الشيخ بشارة الخورى لرئاسة الجمهورية اللبنانية بالارتياح وقد تلقى فخامته عديد التهانى من ملوك العرب وزعمائهم واقيمت لذلك حفلات رسمية فى كثير من العواصم العالمية .

تبادل زيارة الطائرات

بين بريطانيا وتركيا

بيقوسيا - غادرت طائرة من الطائرات المقاتلة التابعة لقوات الطيران البريطانى المتخذة لجزيرة قبرص قاعدة لها غادرت هذه الطائرات صباح الخميس مطارها الى تركيا فى زيارة تستغرق اسبوعا وستقوم طائرات تركية من طراز سبتفاير بزيارة الجزيرة فى شهر يونيه رداً على تلك الزيارة .

فى مناسك الحج

الحج

الحج هو قصد بيت الله المعظم لأداء المناسك على الوجه المخصوص وهو واجب فى العمر مرة واحدة على البالغين الاحرار ، ومن اجتمعت فيه شروط الوجوب المعروفة فى كتب المناسك وما زاد على المرة الواحدة فهو تطوع لقوله عليه الصلاة والسلام « كتب عليكم الحج فقيل أفى كل سنة فقال لو قلتها لوجبت ولو وجبت لم تعملوا بها ولم تستطيعوا أن تعملوا بها .. الحج مرة فمن زاد فهو تطوع » ومن احرم متطوعا بالحج وجب عليه اتمامه لقوله تعالى « ولا تبطلوا اعمالكم » فان نقض حجه المتطوع به وجب عليه اعادته صحيحاً متفقا على ذلك من جميع أئمة المذاهب الاربعة .

الاحرام

الاحرام شرط من شروط صحة الحج وصحة العمرة ، وصفة الاحرام مثلا ان يقول الحاج نويت الحج واحرمت به لله تعالى لبيك اللهم لبيك - او يقول المعتمر نويت العمرة واحرمت بها لله تعالى لبيك اللهم لبيك . ويقوم مقام التلبية اذا اتى بها مع النية ذكر الله تعالى او تقليد البدنة مع سوقها وهذا عند الحنفية لازم وعند المالكية سنة - ولا يلزم عند الحنابلة والشافعية اقتران النية بتلبية أو بسوق هدى مقلد

ومن الاوهام التى يجب اطفاء نارها بين العوام ما يعتقده بعض البادية وبعض العوام من ان اخراج احدى يديه من كمها أو أن التجرد من الثياب المخيطة ولبس الثياب الغير المخيطة هو احرام وليس ذلك هو الاحرام فان نوى هذا البدوى الحج أو نوى العمرة بقلبه ثم لبى فهو محرم وعليه دم لاجل استمراره فى لبس المخيط واذا لم يكن قلب هذا البدوى ناويا بنسك حج أو عمرة اصلا فليس هو بمحرم - اما العامى الذى تجرد من المخيط ولبس ثياب الغير المخيطة فالعبرة بصحة حجه وعمرته وجود النية أيضاً فاذا انواهما أو نوى احدهما كان محرما واذا لم ينو احدهما فليس بمحرم - وانما اطلق الناس الاحرام على الثياب الغير المخيطة (اعنى القوط) مجازا من اطلاق السبب على المسبب لان الاحرام وهو نية النسك سبب فى لزوم التجرد من المخيط الذى هو بدوره يوجب ستر العورة بغير المخيط .

المواقيت

المواقيت جمع ميقات وهو للحاج والمعتمر اذا كانا آفاقيين ذو الحليفة لاهل المدينة والجحفة لاهل الشام ويلملم لاهل اليمن وذات عرق لاهل العراق وقرن المنازل لاهل نجد فمن مر بهذه المواقيت من أهل هذه الاقاليم أو من غيرهم وجب على المار به أن يحرم منها اذا قصد دخول الحرم وقصد اداء نسك حج أو نسك عمرة . وكذلك من حاذى هذه المواقيت فانه يحرم اذا حاذى واحدا منها - وسكانها منها - أما من كان داخل المواقيت فانه يحرم من الحل ومن كان داخل الحرم يحرم للعمرة من الحل وللحج من الحرم ومن تجاوز ميقاته من الافاقيين واحرم من داخله اراق دما اذا لم يعد إلى ميقاته محرما ملبيا أو أن يخرج عن ميقاته فيلغى الاحرام من خارج ميقاته ويلبى ثم يدخل فان فعل ذلك كذلك سقط عنه الدم الواجب بالمجاوزة المحظورة بلا احرام

الطواف

يتنوع الطواف بالبيت الحرام إلى أنواع يتصف بعضها بالفرضية وبعضها بالوجوب وبعضها بالسنية كما يأتى : -

[البقية على الصفحة الخامسة]

الصلاة عماد الدين

الأيام	فجر د س	ظهر د س	عصر د س
الاحد	١٠٤٠	٢ ٦	٢٥ ٩
الاثنين	١٠٤٣	٣ ٦	٢٦ ٩
الثلاثاء	١٠٤٣	٣ ٦	٢٦ ٩

أسعار العملة

باعتبار مساء امس

	صـ	ريال
الجنيه الذهب	٧	٥٦
« المصرى	١٥	١١
« الاسترلينى		١٠
« الفلسطينى	١٦	٩
الدينار العراقى	١٥	١٠
مائة الروبية الهندية والدرق		٨٩
مائة الروبية الباكستانية الدرق		٩٣

اعلان مبيع

المعروض الصميم بالمزاد العلنى أثنى عشر قيراطا شائعة فى كامل الدار الكائنة رقم الرسام المنتوبة على دورين كاملة العمارة ودور ثالث لم تتم عمارته والمشتملة على صهريج بتخوم الأرض غير مبلط ودكان بواجهتها وحوش من خلفها مهيأ لانشاء مؤخرات فيه لها المحدودة شرقا بالشارع العام وغربا بجبل الكعبة ويمنا بوقف مبارك العتيبى وشاما بالدار العائدة لآل عيسى والجدار الفاصل بينهما مشترك وكل قديم فيه يبقى على قدمه عدى منافذ الاستطراق فانها تسد حين المبيع فمن يرغب الشراء فليراجع الدلال محمد على رزين وابراهيم باعيسى العطار وللمعلومية تحرر ١ — ٣

أنباء وأخبار محلية

سمو الأمير فيصل المعظم

انتقل من الطائف الى مكة — فى معية — حضرة صاحب الجلالة الملك المعظم حضرة صاحب السمو الملكى الأمير فيصل المعظم فقوبل بالحفاوة والترحيب من الاهلين وكبار الوافدين.

حفظ الله سموه الكريم وأبقاه.

سمو الأمير منصور

على أثر وصول حضرة صاحب السمو الملكى الأمير منصور وزير الدفاع من الخارج فى مساء يوم الاثنين الماضى بعد ان استشفى فى فرنسا ولى دعوة الحكومة البريطانية لزيارة لندن وزيارة مصر بعد ذلك مما حدثنا على تفصيلات كل ذلك فى الاعداد الماضية.

توجه سموه الكريم الى الطائف فتشرف بالسلام على حضرة صاحب الجلالة الملك المعظم.

وما أن عاد سموه مساء الجمعة بمعية جلالة الملك حتى أقبل الناس على دار سموه مرحبين ومسلمين ومهنئين بسلامة الوصول.

فنرحب بسموه الكريم اجمل ترحيب.

اخبار الحجاج

من السودان

فى يوم الاربعاء الماضى ٢٩ من ذى القعدة وصلت الباخرة (الزمالك) من السودان وعليها ٥٢١ حاجا والباخرة (سالكارلو) وعليها ٩٠ حاجا، وفى يوم الخميس ٣٠ منه وصلت الباخرة (الطائف) وعليها ٧١٤ حاجا وفى يوم السبت ٢ من ذى الحجة عادت الباخرة (الطائف) الى جدة حاملة ٧٠٠ حاج

من جبوتى

وفى يوم الاربعاء وصلت (مولاده) وعليها ٢٧ حاجا

من بنى غازى

وفى اليوم نفسه وصلت الباخرة (مارى) من بنى غازى حاملة ١٥١ حاجا

من مصر

وفى يوم الخميس الماضى وصلت الباخرة (مصر) من السويس وعليها ١٤٠٠ حاج، وفى يوم أمس السبت وصلت الباخرة (السودان) من السويس وعليها ١٤٠٠ حاج.

من الباكستان

وفى يوم أمس السبت وصلت الباخرة (رضوانى) من كراتشى وعليها ١٠٨٤ حاجا باكستانيا

من المغرب

وفى يوم الخميس الماضى وصلت الباخرة (الأمين) من السويس وعليها ١٥٠ حاجا مغربيا

من الهند

وفى يوم الخميس وصلت الباخرة (اكبر) من بمبى وعليها الف حاج هندى

من الفلبين

ووصلت فى اليوم نفسه الباخرة (تنكس) من الفلبين وعليها ٣١٩ حاج.

من سواكن

وفى يوم الجمعة غرة الحجة وصلت الباخرة (الزمالك) من سواكن وعليها ٤٩٠ حاجا

من تريستا

وبتاريخه وصلت الباخرة (بوروتروس) من تريستا وعليها ٧٥ حاجا.

حفلة تكريم

سعادة الشيخ محمد سرور الصبان

أقام سعادة الاستاذ أسعد بك الاسعد القائم بأعمال مفوضية الجمهورية اللبنانية حفلة تكريم فى مساء البارحة بدار المفوضية بجدة، تكريماً لسعادة الوزير المفوض الشيخ محمد سرور الصبان مستشار وزارة المالية بمناسبة صدور أمر حضرة صاحب الجلالة الملك المعظم، بالاذن لسعادته بقبول وحمل «وسام الارز من درجة كوماندر» الممنوح له من حضرة صاحب الفخامة رئيس الجمهورية اللبنانية.

وقد دعى سعادة القائم بأعمال المفوضية جميع رجالات الدولة واعيانها ووزراء الدول العربية وكبار رجالات الجاليات الاجنبية. وسنأتى على انباء الحفلة فى العدد الآتى ان شاء الله

فنهنىء سعادة المحتفل به بهذا التقدير ونرجو لسعادته دوام التوفيق فى خدمة مليكه وبلاده.

طائرات الحجاج

بلغ عدد الوافدين (بطريق الجو) فى يوم الثلاثاء ٥١١ حاجا وفى يوم الاربعاء ٧٢١ حاجا وفى يوم الخميس ٦٠١ حاج وفى يوم الجمعة ٧٤٤ حاجا من بلدان مختلفة

عدد الحجاج

وبذلك بلغ عددهم حتى اليوم

٧٢٦٦٣ حاجا

تفصيلهم كالآتى:

١٤٦٨٣ جاويون واندونيسيون
٢٣٤١٥ باكستانيون وهنديون
١٨٤٩٥ مصريون
٩٤٥١ اجناس مختلفة
٦٦١٩ بالطائرات

عدد الزوار

بلغ عدد الزوار حتى يوم الخميس **٣٤٤١٨** حاجا

البواخر المنتظرة

ينتظر ان تصل الباخرة (بارار) من تركيا ولم تعرف حمولتها من الحجاج الاتراك بعد

كما ينتظر ان تصل يوم الاثنين غداً الباخرة (مجدى) وعليها ١٤٥٣ حاجا هنديا والباخرة (مظفرى) من شتاقون وعليها ١٣٦٤ حاجا باكستانيا والباخرة (بلوفوداز) من الجزائر وعليها ١٣٦٦ حاجا مغربيا والباخرة (الروضة) من بيروت وعليها ١١١٧ حاجا سوريا ولبنانيا وتركيا

تعليمات لترحيل الحجاج الى عرفات

وجاء مجلس المديرين قبل ظهر أمس السبت أقر تأييد التعليمات المنشورة أدناه بشأن ترحيل الحجاج الى عرفات.

١ — على رؤساء المطوفين توزيع اعتماد الركوب — للحجاج القاطنين من الخارج — على المطوفين منذ الآن أولا فأولا بحيث لا يحل ثالث ذى الحجة إلا وقد انتهوا من ذلك على أن يستمر التسجيل للاعتمادات المستجدة بعد ذلك أولا فأولا.

٢ — على عموم المطوفين أن يبادروا بتسجيل طلباتهم للحجاج الصاعدين الى عرفات لدى الشركة على السيارات منذ اليوم الثالث من ذى الحجة بحيث لا ينتهى اليوم الخامس من ذى الحجة إلا وقد انتهى تسجيل كافة الطلبات ما عدا الحجاج الذين يصلون فى اليوم السادس فتسجل طلباتهم فى حينه.

٣ — يطلب من رؤساء المطوفين التنبيه على المطوفين عموما بعدم مراجعة لحجاج للقراج بل يتولوا ذلك بأنفسهم أو بواسطة مندوبيهم

٤ — على الشركة أن تستعد بأكبر عدد من الموظفين والكتاب وتعمل على تحضير وتجهيز جداول السيارات وأوراق الفوج من وقت مبكر حتى لا يتعوق توزيع السيارات.

٥ — يبدأ الصعود الى عرفات من اليوم الخامس لمن أراد ذلك من الحجاج ويستمر ذلك الى اليوم الثامن.

٦ — على الشركة الاستعداد بسيارة الاسعاف اللازمة كالمعتاد سنويا لاسعاف أى سيارة معطلة فى الطريق ونقل ركابها بسرعة.

الحاج أمين الحسينى

فى يوم الجمعة وصل الى مطار جدة بقصد الحج حضرة صاحب السماحة الحاج أمين الحسينى مفتى فلسطين، وقد قوبل بما يستحق من حفاوة وتقدير.

فنرحب بسماحته اجمل ترحيب

من أعيان الحجاج

❁ قدم — بطريق الجو — فى يوم الثلاثاء الماضى سعادة السيد كاظم أزرى على رأس مندوبى الحكومة الايرانية بشؤون الحج

❁ ونائب سلطان فنزاله الحاج محمد صالح.

❁ .. وسعادة الشيخ مرادى الأمير من كبار شيوخ ربيعة فى العراق.

❁ .. وسعادة أمين الصرة لباى تونس.

❁ وقدم عن طريق الجو لاداء الفريضة، حاكم باكستانى هو سمو الأمير بانيلى.

❁ كما قدم صاحب العزة صالح بك أبو رحاب عضو مجلس الشيوخ بمصر بعد ان زار المدينة.

جمعية مسلمى العالم

وصل الى مكة فى يوم الجمعة وفد جمعية مسلمى العالم ويتألف من الشيخ عبد المالك صاحب رئيس جمعية تجار المسلمين فى لاهور رئيساً، وعضوية كل من مرزا الله دته صاحب رئيس جمعية الرابطة الاسلامية فى منطقة كجرات وسيت جراغ الدين صاحب ومولانا رشيد محمود الحسن صاحب سالكوت وشيخ بركة على صاحب ملك محمد ابراهيم صاحب ويصحبهم الاستاذ عبد الوهاب العباسى فنرحب بهم

بعثة الشرف المصرية

وصلت أمس السبت، بعثة الشرف المصرية، فاستقبلت من قبل السلطات الحكومية بمراسم الحفاوة المعتادة ووجدت كل تكريم وتقدير، والبعثة مكونة من الذوات الآتية اسماؤهم.

اصحاب السعادة والعزة: الدكتور عبد الوهاب عزام بك أمير الحج ووزير مصر المفوض فى جدة، واللواء حسين زهدى بك مساعد الأمير الحج، والاستاذ عبد القادر زعتر مدير الحج والاستاذ محمد التونى الضبع، والنائب المحترم عبد الفتاح عزام بك، والاستاذ أحمد بك زكى المندوب السفرى لجلالة ملك مصر وفضيلة الشيخ محمد محمد المدنى وهؤلاء اعضاء بعثة الشرف والصاغ حسين مهنا سكرتير بعثة الشرف وبعض الكتاب والحاشية.

فنرحب بهم أجمل ترحيب

بعثة الأزهر للحج

وصل هذا الاسبوع أعضاء بعثة الأزهر وقد نزلوا بالمدرسة الرحمانية ضيوفا على مديرية المعارف العامة

وقد نظموا دروساً علمية بعد صلاة المغرب بالحرم الشريف فى أماكن متعددة منه.

وهى تتكون من ٣٣ عضواً برئاسة فضيلة الشيخ أحمد أحمد على المدرس بكلية أصول الدين بمصر وتضم البعثة عدداً كبيراً من المدرسين والوعاظ.

معمل الهرسانى الحديث

جلاتى — مرطبات — كاكولا

بواسطة الكهرباء

لصاحبه: حمزه هرسانى واخوانه شارع رفيق بمحلة القشاشية

لقد سنحت الفرصة أخيراً بفتح هذا المعمل الحديث الذى يجد فيه الزائر الكريم كل مايسره من أنواع الجلاتى والمرطبات والكاكولا بواسطة الكهرباء — ويتجلى الفن فى هذا المعمل من حيث الذوق والاناقة والظرف وجمال المنظر ولذاذة المشروبات، فكل من يشرف يجد ما يسره والمعمل مستعد لتقديم الطلبات خارج المحل بأسعار زهيدة.

الشركة السعودية المصرية

للموبليات والاثاث

شركة مساهمة محدودة باموال سعودية مصرية

المركز الرئيسى القاهرة ٣٠ شارع الانتكخانة ميدان سليمان باشا

ستؤسس الشركة فرعاً لها بجدة — بالمملكة العربية السعودية وسيقوم الفرع المذكور بتأسيس ورشة كاملة المعدات لعمل الموبليات والابواب والشبابيك ويسره ان يقوم بتمرين الشباب السعودى على هذه الصناعة الفنية وتنميتها

والشركة مستعده بتوريد الموبليات الفاخرة والابواب والشبابيك باسعار لا تزاحم وبسرعة فائقة.

بطاريات يوسالايت

وارد جديد من اعظم فبارك امريكا

بطاريات تلفونات بطاريات كشافات كشافات آخر موديل اشكال جديدة ممتازة وراويز والواح قزاز بمقاسات مختلفة

تجدوها بمحل الوكلاء بالمملكة العربية السعودية محمد صالح عطية الجوهرجى وأولاده بمكة المكرمة المروة. ٣ — ٤

من الشركة العربية للسيارات

تعلن الشركة العربية للسيارات بانها أحضرت لنقل الحجاج لعرفات تذاكر اركاب وهى:

١ — تذاكر من مكة لعرفات وهذه التذاكر تسلم لمركز المعابدة عند الصعود

٢ — « « عرفات لمزدلفة « « « لسائق السيارة عند انتهاء كل رد من عرفات لمزدلفة

٣ — « « مزدلفة لمنى « « « « « « « « مزدلفة لمنى

٤ — « « منى لمكة « « « لمركز المعابدة يوم النفرة

إن الشركة ستعطى كل مطوف من هذه التذاكر على عدد حجاجه وستكون هذه التذاكر منوعة لكل جهة من الجهات الموضحة أعلاه تذاكرها الخاصة المستقلة ولهذا فان الشركة ترجو من المطوفين المحافظة على هذه التذاكر ومن حيث أن تذاكر عرفات مزدلفة وتذاكر مزدلفة منى بالانفار فانه ينبغى تسليم كل حاج تذكرته أو الاحتفاظ بها لدى المطوف لان أى مطوف يراجع الشركة بعرفات أو بمزدلفة بغير هذه التذاكر فانها لا تقبل مراجعته قطعاً وسيكون المطوف فى هذه الحالة مسئولا عن نتائج أى تعطيل يقع للحجاج كما ينبغى أن يلاحظ بأن تذاكر مكة عرفات مزدلفة منى سيجرى توزيعها من مكة أما تذاكر منى مكة فسيجرى توزيعها من منى من قبل الموظفين المختصين بمركز الشركة العام الواقع بجوار مسجد الخيف.

وأن الشركة بعد نشر هذا الاعلان لا تكون ملزمة أمام المطوفين بأى اجراء يصدر من المطوفين يخالف ما سجل بهذه النشرة؟

مع المسؤولين

فى سبيـــــــــل راحة الحجاج

١ ـ زرت السنترال العمومى بالبرق والبريد ، ورأيت أن المواصلات التلفونية قد تحسنت بين جدة ـ مكة تحسناً ملموساً نتيجة لاشغال السنترالات الجديدة والثانية الخطوط التى انتهى تركيبها وبدىء العمل بها منذ بداية الموسم وبهذا صارت المواصلات بين البلدين خير منها داخل البلدة سواء فى مكة أو جدة فنرجو من مآمير السنترال أن يراعوا طلبات كل من لهم علاقة بالحجاج وعلى اولئك الذين يستفسرون عن درجة الحرارة والطقس ، وعلى ماذا كانت القيلة وأين قضيت السهرة أن يقدروا ظروف الحج ، ويتركوا الخطوط لأصحاب الأعمال مضافرة منهم فى تنظيم شؤون الحج .

٢ ـ وضعية المتسولين فى المسجد الحرام أو الشوارع العامة مزعجة مثيرة تضايق الحجاج بصورة خاصة يوم لا يعلمون ان أغلب هؤلاء من الوافدين عن طريق البر لأداء الفريضة ، وبعضهم من الوافدين من طريق البر والاقلية من سكان البلاد .. وعلى الرغم من مطاردة رجال الأمن والجنود لهم فى كل زاوية من زوايا المسجد ، فانهم يتسللون من كل مكان فهل من نظام يمنع التسول فى المشاعر العظام وغيرها لحفظ النظام وتأمين راحة الحجاج وليؤدوا نسكهم فى دعة وأمن ؟ نحن لا نريد أن ننهر السائل ولكننا نريد ان نطارد من يسأل الناس الحاحا .

٣ ـ تحسنت حالة الارصفة واتسع الميناء ، وصارت أعماله منظمة بعض الشىء وذلك بعد انشاء بناية لاستراحة الحجاج حال نزولهم من البواخر وقد رأيت محلية (السؤال) غير مرة ورأيت الجهود المبذولة من قبل جهات الاختصاص لتسليم الحجاج للوكلاء ومعاونتهم فى نقل أمتعتهم وانهاء الاجراءات ..

الا اننا نحث الوكلاء باختيار (الصبيان) الذين يعرفون كيف يعاملون ضيوف بيت الله الحرام وعلى الجهات المسئولة ان تراقب حركة (الحمال) وتكليفهم بضرورة التلطف بالحجاج والعناية بهم وبأمتعتهم قدر المستطاع لأن فى ذلك محافظة على سمعة الوكلاء وكرامة الموظفين .

[منوبكم]

من وزارة المالية

١ ـ تعلن لكافة المقاولين السعوديين منهم والاجانب الموجودين بكافة انحاء المملكة العربية السعودية سيما من كان منهم بمنطقة مكة وجدة والمدينة والطائف بان عليهم مراجعة مكتب المعادن والشركات بجدة للحصول على الرخصة التى تخولهم حق العمل بصفتهم مقاولين ـ والحصول ايضا على رخص عمالهم المستخدمين لديهم وتحت مسئوليتهم ـ حسبما ينص على ذلك نظام العمل والعمال . وان كل من يتأخر عن ذلك ستكون مقاولته غير معتبرة ويعرض للجزاء

٢ ـ وتعلن لعموم الشركات الاهلية العربية السعودية واصحاب المشاريع الصناعية أو التجارية أو الزراعية أو كل مشروع يشتغل فيه عامل تحت ادارة اجر او سلطته بانه قد صدر الأمر السامى بالموافقة على تطبيق احكام نظام العمل والعمال الذى سبق نشره بصحيفة أم القرى على هذه الشركات واصحاب المشاريع المذكورة . وأنه يترتب عليها المبادرة بمراجعة مكتب المعادن والشركات بجدة للحصول على رخصة الاستخدام التى نص عليها نظام العمل والعمال فى المادة (٥٣) بالقيمة المقررة لكافة موظفيها وعمالها الرعايا السعوديين والاجانب فى غرة عام ١٣٦٩ هـ

معروض للايجار

الدار الكائنة بمنى أمام الجمرة الوسطى ملك الشيخ محمد نصيف ويراجع الوكيل فى تأجيرها احمد اسماعيل بخان المفتى بمكة .

رستن

مكائن كهربائية . وطلمبات زراعية

ان الاقبال على مكائن (رستن) وانتشارها فى جميع المملكة والمكانة التى امتازت بها هذه المكائن من قوة . واحتمال . وصلابة واتقان . جعلت اصحاب الشركة التجارية العربية بجدة وهم الوكلاء الوحيدون لها بالمملكة العربية السعودية . جعلتهم يقدرون ذلك فوجدت فروعا لبيع الادوات وقطع الغيار من جميع الانواع والمناسات فى المدينة المنورة . والرياض

علاوة على مركزها الرئيسى فى جدة

كما وانها احضرت مهندسا فنيا متجولا لتفقد واصلاح المكائن فى جميع المزارع والآبار وانتدبت بعثة هندسية على حسابها بالاشتراك مع مديرية الزراعة العامة للتعلم فى بريطانيا .

شرفوا تجدوا طلباتكم من مكائن كهربائية وغيرها وادوات احتياطية بيعا ومقاولة والتجربة اكبر برهان .

الشركة التجارية العربية

جدة ـ شارع الملك عبدالعزيز ٤ ـ ٨

ليس المهم أن تكون مصورا فوتغرافيا ..

تستطيع بنفسك وأنت فى المنزل تغيير لون صورتك الفوتغرافية الى اللون المناسب .. بنى ، أزرق ، أخضر بادر بشراء علبة ريالين ونصف تلون بها اكثر من خمسين صورة !

• • •

ولدينا أفلام جديدة (الفورد) قيمة الفلم ريالين الاربعة

• • •

أن محلنا عدى انه اكبر محل للتصوير يبيع بارخص الاسعار وسوف تتحقق من ذلك اذا تفضلت بالزيارة ٣ ـ ٣

شركة زبير ـ شارع فيصل بمكة

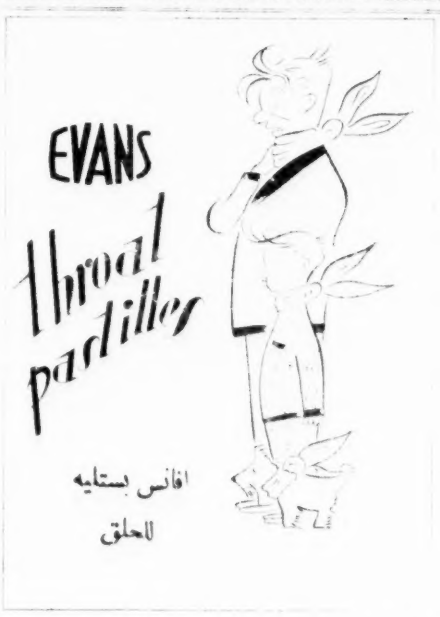

أن التقلبات الجوية وكثرة الازدحام ينتج عنها انتشار الانفلونزا ، الزكام ، الدفلة وأمراض الحنجرة .

فاذا ما أصبت باحد هذه الامراض فلا تتردد فى استعمال افانس : ففى بضعة أقراص منه العلاج الاكيد والشفاء المضمون من الاصابة بالامراض المذكورة أعلاه باذن الله . ٣ ـ ٦

يباع بدكان : بشير شودرى بالمسعى

أى الساعات الحديثه التى حازت الشهرة العالمية

إذاً لا يفوتك إقتناء هذه الساعات ذات الشهرة العالمية التى توجد لدينا بعموم أصنافها واتروف ١٧ حجر مذهبة بعيار ٢٠ تخييش مغرى وذات التاريخ القمرى ونسائى بسنقل طرازات حديثة وبغير سناقل ورجالى معدنية مقاسات مختلفة من أفخم ما انتجته مصانع سويسرا . ونظرة واحدة كفيلة بالاغراء .

راجعوا الوكيل الوحيد بالمملكة العربية السعودية

سليمان عبد الله عباس ـ بجده

وتباع بدكان السروى بشارع القبانى بجدة ٥ ـ ٦

إلى حجاج بيت الله الحرام

الخطوط الجوية العربية السعودية

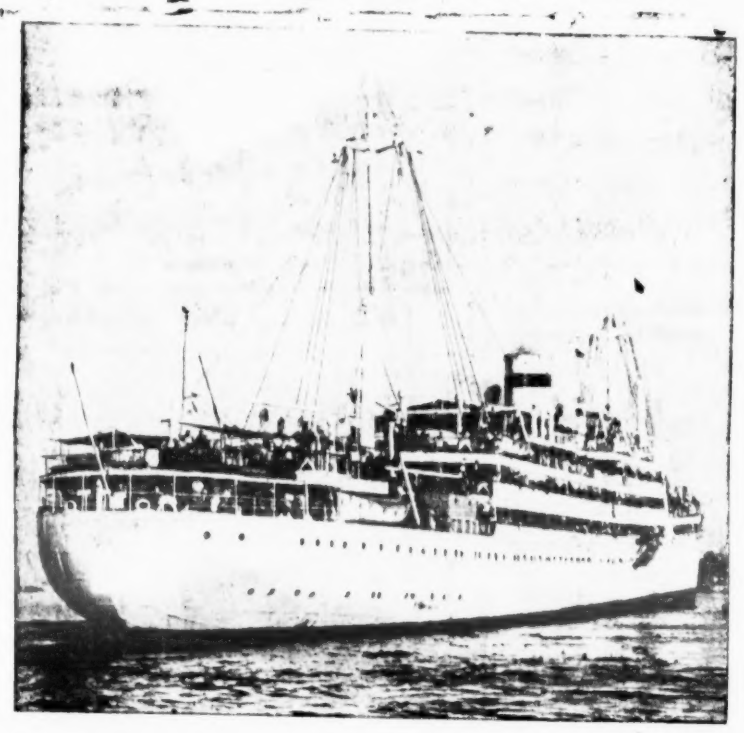

توفيراً لراحة الحجاج الكرام فقد استعدت بطائرات فخمة من طرازدا كوتا وبريستول لنقل الحجاج إلى المدينة المنورة وإلى أية جهة أخرى من البلاد المجاورة كمصر . وسوريا . ولبنان . والكويت . والعراق . والسودان . واسمرا . وعدن . وجيبوتى . وخلافه .

فلحجز أماكنكم ولقطع التذاكر فى هذا الموسم راجعوا :

وكيل الخطوط الجوية العربية السعودية

عبد الله فاضل عرب

جده	مكة المكرمة
حارة الشام	باب الوداع

To pilgrims And Visitors OF THE HOLY LANDS

For the comfort of Pilgrims the SAUDI ARABIA AIR LINES

Placed Superb Aircrafts Of The Dakota And Bristol Type For The Transport Of pilgrims To Medina And All Other Neigbouring Countries i. e. Egypt, Syria Lebonan, Koweit, Iraq, Sudan, Asmara, Aden, Djibouti, Etc..

TO reserve your seats and obtain your tickets, this season, consult the Agent of the Saudi Arabian AirLinea :-

Mr· abdulla Fazil Arab

Jeddah	Mecca
Harat Elsham	Bab Elsalam

لكى تحتفظوا بقوة نظركم استعملوا كحل « جلا » يجلى غشاوة العين وارد الهند

سعر العلبة واحد ريال سعودى

بدكان عبد العزيز مهزا بباب السلام ـ بمكة

ديوان الشعر

ساعة فى زورق

عدت والبهجة قد القت على
بهجة اللقيا ، وما اشهى الجنى
واللقاء الرؤى تغدقنا
وهيام الروح فى نظرته
ساعة فى زورق مال بنا
ليعيد العمر فى ظل الرضا
ثم غنينا ومرجو المنى
وتناجينا وقد فاض بنا
واعتنقنا وغدت آهاتنا
وحوانا النهر فى راحته
واستباح الماء فى تسكابه
وبلحن الحب هجناه وقد
قضى الزورق فى نشوته
وانثنى يعبر احلاما على

قلبى المحبوب ردا من جناه
حلم اسعد فيه بالحياه
قبلا تطفىء محموم الشفاه
ظلما يطغى على طول الاناه
يعبر الماضى ويجتاز صواه
مرحا تستقبل الدنيا هناه
يسعد القلبين من حر الشكاه
لهب الشوق ولم تبرح رؤاه
فى سكون الليل وحيا لسناه
واستدت بهوانا لجناه
لهفة العاشق صحت رثاه
صفق النهر وغنت صفتاه
حالما يسمح فى احلى مناه
شاطىء العمر ليطوى ماوآه

أحمد عبد الله الفاسى

ويطلب الكتاب من المكاتب العامة بباب السلام

نالت الاعجاب من كافة الطبقات فهى من انتاج الشركة المتعهد الوحيد لتوريد الاحذية للقصور الملكية بانجلترا ، ولديها ٤٢٥ محلا لتوزيع الاحذية هذا الشهر وجدمنها كشف ورباط للرجال والسيدات حازت هذه الجزم المداليات الذهبية فى المعرض الدولى لخمس سنوات متوالية

الوكيل الوحيد بالمملكة العربية السعودية

نورى أبو زناده بجدة

وتوجد لدى فوزى قزاز بمكة

ساعات «ميدو» العالمية

الساعة التى رضى عنها الجميع !؟

غنية عن التعريف ، معروفة بقوتها وطول خدمتها وآخر ما توصل اليه العلم الحديث فى صناعة الساعات .

وصلت منها اصناف جديدة ونماذج رائعة . وسترى بعينيك التجارب التى نجريها على هذه الساعة ، بالجهاز الكهربائى الخاص وسنبرهن لك انها الى جانب اناقتها وظرف منظرها ، ضد المغناطيس ضد الكسر حين وقوعها على الارض ضد الماء ، اوتوماتيكيه (بدون تعلئة)

أن كل ساعة من ساعات «ميدو» لا تصدر للبيع الا بعد الاختبارات الدقيقة والتجارب المختلفة لضمان طول خدمتها وعدم تأثرها بأى مؤثر خارجى والاسعار مخفضة وفى متناول الجميع :

١٥٠ ريالا للمعدنية ٣٠٠ ريال للذهب

الوكيل الوحيد للمملكة العربية السعودية

نورى أبو زناده بجده

وتباع بمكة لدى : محمد معروف باجمال ـ بالمسعى

ردود قصيرة

• م خليفة بجدة : سبقك الى هذا الاقتراح (ع ك) فى عدد مضى . ولعل مديرية الاوقاف تلاحظ إجماع أكثر القراء على جعل مظلة الحرم المكى والحرم النبوى خشبية او اسمنتية .

••••

• عبد الرحمن صالح بمكة : ملاحظاتك وجيهة جميعها وقد لفتت الجريدة المسؤولين الى امثالها مراراً .. فقد أشرنا إلى ضرورة تحديد موعد الطواف الرجال وآخر لطواف النساء ، والى اصلاح الميضآت العامة قبل الموسم لاستعمالها اثناءه والى منع مرور السيارات خلال المسعى رفقاً بالحجاج السعاة الح الح فعسى الله ان يأتى بالفرج ..

••••

• عبد الله الحسون بالطائف : ابعث سؤالك (لماذا لا يجيب بعض الاطباء طلبات المرضى المتعجلة فى الليل حباً فى النوم؟) الى سعادة الدكتور بشير بك الرومى ، فسيجيبك عليه ، لأنه كما رأيت من كتاباته فى جريدتنا صريح ويحب تلقى الملاحظات .

بريد القراء

من جدة

«سالم أحمد» يؤكد ملاحظته السابقة حول ضيق مخازن جمرك جدة بالرغم من ازدياد مقادير البضائع الواردة ، ويسأل لماذا تأخرت توسعتها ، ومديرها معروف بنشاطه وهمته ؟

من مكة

«حسن جوهرجى» يشكو بلساز مشترك كهرباء الخاشقجى من معاودة انقطاعها الآن فى موسم الحج ، كما حدث فى العام السابق تماماً ويعجب لماذا لا يحضر صاحبها الآن جديدة ومهندساً فنياً ؟

«السيد عمر هيديد» يعيد ما بدأه كثيرون قبله من مجاملة شيوخ الموارد لبعض الناس على حساب الضعفاء والفقراء والارامل والصبية الصغار الذين يظلون ساعات طوالا دون ان يحظوا بسقاة يسيرون معهم الى دورهم .

فما رأي ادارة عين زبيدة فى هذا التكرار ؟ إن لم تمل هى ؟ فقد مللنا نحن !!

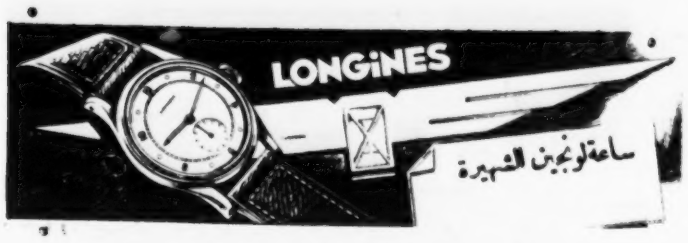

وصلتنا أول دفعة من ساعات لونجين موديل عام ٥٠ ذهب بساكة ذهب ١٨ قيراط ومائية ذهبية بساكة ذهبية أشكال فى غاية الظرف والبداعة لم يسبق لفبريكة لونجين صنع مثلها من قبل الكمية بسيطة جداً .

الوكيل العام فى المملكة العربية السعودية

عبد الله حبيب الجوهرجى بالمسعى ١ـ٣

نوريد ـ نصدر **محمد صالح بن على باعشن**

بجدة الحجاز

توكيلات

صندوق البريد نمره

العنوان التلغرافى

ـ أمين ـ

العلامة التجارية

شعار : دائما أحسن الاصناف بأرخص الاسعار

قسم البضائع المحدودة بالاتى

قهوة يمنى . هريرى . حبشى . يوغندا . كمالا . برازيلى مليبارى . شاهى هيل . زنجبيل . كبريت مشاورق لفافه . غاز أبو كشاف . صابون غسيل . صابون بالموليف سكر . ارز بأنواعه . فناجين شاهى وقهوة

قسم الاقمشة

أقمشة قطنية . سادة وملونة ومشجرة . دوت بفتة . شاش . بوال . شيت زفير . لب الجوخ ستن بيسة قمة حريرية . نايلون . جرسيه لاس بأنواعه . نخر الموجود كريب ستن . جور جيت دمسق إلى النهاية

توكيلات

توكيلات مصانع ومصارف وبيوت تجارية كبرى فى أوربا أمريكا ٧ـ١٢

اشربوا

كازوزة فلورا مثلجة

تباع فى كل مكان

انتاج مصنع شربات وقازوزة فلورا بجدة

عمر محمود دباوشـــــــر كاه

تجدوها بجدة ومكة فى كل مكان

لقد وصلت

ساعة ريكو

التى يبحث عنها فى الشرق والغرب

••••

الوكيل الوحيد

للمملكة العربية السعودية

سامى الرفد مكة

معروض للأيجار

مجلسان ومبيت ومقعد بمنافعها من الدار الكائنة بالقشاشية امام البريد المعروفة بدار ملى بك الطاشكندى لموسم الحج فقط : فكل من يرغب استئجارها يراجع ملى بك المذكور فى الدار المذكورة .

يطلب من محمد تمنكانى من بالمدينة

سعر المائه ٢٠ ريالا والنسخة

ربع ريال ٥ ـ ١١

بقية المنشور على الصفحة الاولى

فى مناســـــــــك الحج

١) طواف القدوم — وهذا الطواف مسنون للآفاقيين ومن يسكن فيها دون المواقيت إذا أتوا إلى مكة محرمين بالحج ولا يلزمهم دم بترك طواف القدوم ويقوم مقام طواف القدوم أى طواف يطوفه الحاج بالبيت فيسقط عنه هذا الطواف كما تسقط تحية المسجد على من دخل المسجد اذا أدى فيه احد الفرائض الخمس ونحوها — وأما أهل مكة فلا يطوفون للقدوم بل أن مثلهم فى حق طواف القدوم كمثل الجالس فى حق تحية المسجد — وليس على المعتمر طواف قدوم ولا طواف صدر كما يأتى وقال مالك طواف القدوم واجب .

٢) طواف الافاضة أو طواف الزيارة وهذا الطواف ركن من أركان الحج لا يصح الحج بدونه ووقت طواف الزيارة من فجر يوم النحر الى آخر العمر بشرطين الأول ان يوقعه بعد الوقوف بعرفه والثانى الا يوقعه فى غير اشهر الحج حتى لو أخره الى السنة المقبلة كان عليه ايقاع طواف الزيارة فى احد اشهر الحج من السنة المقبلة واشهر الحج هى شوال وذو القعدة وذو الحجة على أن تحديد وقوع هذا الطواف فى أيام التشريق من من عامه واجب وهذا عند الحنفية ووافقهم الحنابلة على ذلك الا فى التحديد باشهر الحج واما المالكية فوقتوا أوله بيوم النحر وآخره بانتهاء شهر ذى الحجة . وأوجبوا على من أخره عن هذه الأيام دماً أما الشافعية فجعلوا أوله نصف ليلة يوم النحر وقالوا لا آخر لوقته ثم أن يوم النحر يفضل على غيره فى طواف الافاضة . ثم ان الآفاقيين الذين يؤدون الصلوات النافلة فى مكة الافضل لهم ان يطوفوا بالبيت مهما استطاعوا إلى الطواف سبيلا ويمكنهم المكيون فان الصلوات النافلة أفضل فى حقهم من الطواف

٣) طواف الوداع — ويسمى هذا الطواف الصدر وطواف آخر عهد بالبيت ويستحب ايقاعه عند ارادة السفر — ولو نفر من مكة ولم يطف طواف الوداع رجع عليه العود مالم يجاوز الميقات فان جاوز الميقات تاركا طواف الوداع فهو مخير بين ان يعود الى مكة باحرام جديد للعمرة مبتدئا بطوافها ثم بالصدر وبين ان يريق دما وهو أولى تيسيراً ونفعاً للفقراء وليس على المسكين ولا على من فى حكم المسكين ممن هو فيما دون المواقيت طواف وداع بل يندب ذلك لهم وجعل الشافعى وأحمد طواف الوداع سنة — ثم ان لكل طواف واجب أو مفروض او مندوب اليه ركعتان تؤديان عقب إتمامه خلف مقام إبراهيم فى المسجد الحرام أو فى أى مكان تيسر له من الحرم أو غيره وجوبا على كل طائف من الطائفين بالبيت الحرام .

السعى

السعى بين الصفا والمروة نسك لا يصح ايقاع الحاج والمعتمر الا بعد طواف معتد به فان أوقعه بعد طواف غير معتد به فلا يعتد به ولا يشترط للسعى الطهارة كالطواف بل الطهارة سنة فى السعى ويبتدىء السعى بالصفا ويختمه بالمروة ويدعو بما شاء من الادعية المأثورة وغيرها ويلاحظ ان بعض صبيان المطوفين يأتون باغلاط لغوية كقول بعضهم فى عاء السعى متفرحين مستبشرين فان الصواب فى الكلمة الأولى فرحين اذ لم يرد فى هذه المادة صيغة الانفعال فانها غالط اقوى الى غير ذلك مما يضيق المقام لذكره وذكر صوابه

التلبية

ان الصيغة الكاملة للتلبية المأثورة فى الحج والعمرة هى لبيك اللهم لبيك لبيك لا شريك لك لبيك ان الحمد والنعمة لك والملك لا شريك لك ويزيد على هذه الصيغة ولا ينقص عنها وكان ابن عمر رضى الله عنهما يقول لبيك وسعديك والامر والخير كله فى يديك وعن ابن مسعود أنه كان يقول لبيك بعدد التراب لبيك .

وهنا ملاحظة على بعض صبيان المطوفين الذين لا يراعون النطق الصحيح فى بعض الالفاظ العربية حينما يأخذون بايدى الحجاج إلى ساحة المسجد الحرام لاطاقتهم بالبيت الحرام فيرفعون أصواتهم بالاغلاط الفاحشة الواقعة فى الأدعية التى يلقونها على مسامع الحجاج ليقتدوا بهم فيها ومن ذلك ما يقوله بعض هؤلاء الجهلة لبيك اللهم لبيك بضم اللام كما يضمون اللام من كلمة لك فى قولهم ابى لك عبدك وان عبديك والصواب أن يفتحوا اللامين معا — ويقولون أيضاً والحسنات والخيرات والصدقات والمبرات والسيئات كلها بين يديك فان هذا معرض دعاء وطلب المعونة من الله تعالى على فعل الطيبات فلا تناسب فيه عطف السيئات عليها وسواء قالوا كلها بين يديك أو بيديك فان كلتا الحالتين منكرة أولا لان السيئات التى يرتكبها العبد يعاب عليه عرضها على سيده الا فى حالة طلب مغفرته اياها وقطعا لا يصح أن يعطفها على ما يطلب المعونة عليه من الله تعالى من تلك الطيبات لانه غير متلائم — وأما قولهم والسيئات بيدك أيضا فمعناه ان صدورها منك كصدور غيرها من الاعمال الطيبة منك وذلك لأن المؤثر فى ظهور الحسنات والسيئات وان كان فى حقيقة الامر هو الله تعالى الا أنه يليق بعبد أن ينسب الشر الى الله تعالى قدرة وارادة وتأثيرا قال تعالى معلما لعباده الادب معه فى آية آل عمران ما أصابك من حسنة فمن الله وما أصابك من سيئة فمن نفسك وفى آية الجن وأنا لا ندرى أشر أريد بمن فى الارض أم اراد بهم ربهم رشدا الى آخر ما اتضح فى محله على ان لم يرد فى سنة النبى ﷺ المهر بالدعوات خلف التلبية

وانى أهيب بهمة رئيس الشعبة الدينية فى ادارة شؤون الحج بملاحظته الدقيقة للاغلاط التى تنبو عنها اللغة العربية أو العقائد فيما حفظه صبيان المطوفين عن ظهر غيب وهم لا يفقهون لما يقولون من صحيح أنه صحيح ولا من فاسد انه فاسد

[يتبع] نور الدين غزاوى

شكر وتقدير

١ — عبد الصمد وعبد الكريم فدا يشكران كل من واساهما فى فقيدهما والدهما الشيخ محمد سعيد فدا — يرحمه الله — سواء بالحضور أو بالكتابة او البرقيات ويرجون الله ان لا يريهم مكروهاً

٢ — آل بالبيد وابراهيم بالبيد يشكرون كل من واساهم فى فقيدهم عمر بابراهيم بالبيد سواء كتابياً أو برقياً ويسألون الله الا يريهم مكروهاً فى عزيز لديهم .

٣ — آل آقو وآل شابو وآل خميس يشكرون كل من واساهم فى فقيدهم الشيخ (أحمد آقو) برقياً أو كتابياً أو بالحضور ذاتيا وبالأخص الشاب محمد فتح الله والشيخ محمد احمد بخارى ومحله الأديب عبد العزيز ويسألون الله أن لا يريهم مكروها

فرصة عظيمة لحضرات الحجاج

- القرآن الكريم ثلاثون جزءاً فى صحفة واحدة
- خريطة المسجد الحرام والمسجد النبوى وبها زيادات الخلفاء ومساحات المسجد فى جميع الأزمان
- كتاب (الدين والحرم) يحتوى على خلاصة تاريخ الكعبة المعظمة والمسجد الحرام و ٤٥ موضوعا تاريخياً وادبياً عنهما
- مجموعة صور (اليوم) يحتوى على ٢٤ صورة فتوغرافية فنية للاماكن المقدسة بمقاسات متنوعة من حجم (كارت بوستال) الى مقاس صفحة هذه الجريدة .
- ادعية للطواف والسعى والحج والعمرة وعرفات واوراق جوابات بظروفها وعليها صور ملونة لمكة والمدينة وعدة كتب عن الحج والزيارة الخ ..

« الاسعار فى غاية المهاودة »

يطلب الجميع من عباس فدا

بمكتبة (عبد الله فدا واخوانه) بباب السلام بمكة

بطاريات ويلارد

ذات الشهرة العالميه بقوتها وحساسيتها تقاوم وتستقبل القوى الكهربائية بشكل عجيب اطول البطاريات عمر الشدة تحملها ومتانة صنعها ونظافة مادتها وضخامة حجمها وجمال منظرها

وردت للشركة التجارية العربية بجدة من جميع المقاسات شرفوها تجدوا مايسركم لدى الشركة التجارية العربية

جدة — شارع الملك عبد العزيز ٥ — ٨

بشرى سارة

لقد وصلت الينا حديثا اتاريك تضيء بالبطارية الناشفة فهى تعطيك ضوءا قويا لمدة طويلة ليس لها حرارة بداخل الخيمة وضرر من قوة نورها على النظر ويمكنك التنقل بها فى الهواء والمطر الاسعار غاية فى المهاودة والكمية محدودة راجعوا تروا مايسركم :

مكة شارع رفيق — محمد مصطفى بغمور

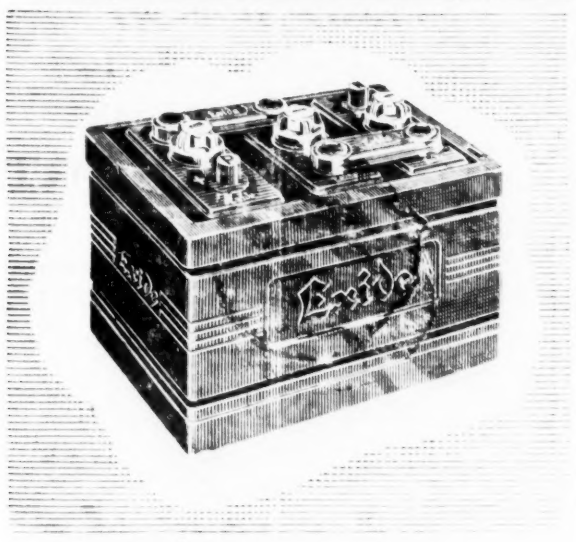

نبشر عملاءنا الكرام انه قد وصلت أخيرا كمية جديدة من بطاريات اكسايد الشهيرة العالمية لمية ذات أحجام مختلفة والصالحة للراديو والسيارات (بيوك، ونتياك، أولدزموبيل، بكار، كدلك، دوج كريزلر، بليموت، فورد، مركرى، إستودى بيكر، شفرليت) وخلافها

الوكيل الوحيد بالمملكة العربية السعودية

معين الدين احمد عزيز احمد بمكة — جياد ص ب نمرة ١٠

من وزارة المالية

تعلن أن طه عمر ناظر المقيم فى جدة قدم طلبا بتسجيل العلامة الفارقة الموضحة رسمها وشكلها بعاليه كلمة (برستكولد) بطريق الوكالة القانونية عن شركة (رسد ستيل كومبانى ليمتد) شركة بريطانية على مكينات واجهزة التبريد غرف للتبريد صناديق وتركيبات مهمات للتبريد والاجزاء الخاصة بها والادوات الخاصة بالمنتجات السالفة ذكرها فعلى كل من له معارضة او دعوى فيما ذكر أن يتقدم بذلك إلى وزارة المالية فى ظرف ستة شهور وبعد مرور المدة القانونية لا يقبل أى طلب أو دعوى فى هذا الموضوع ولذا تحرر .

DMC

وتعلن للجمهور ان طه عمر ناظر المقيم فى جدة قدم طلب تسجيل العلامة الفارقة الموضح رسمها وشكلها بعاليه علامة كلمة (دمس) بطريق الوكالة القانونية من شركة (دولفوس ـ مياج اندكو) شركة مساهمة ميلهوس اعالى الراين على البضائع التى يوردها الى المملكة العربية السعودية الغزل . الخيوط . اربطة للاحذية الدنتلا المزركشة . الاشرطة . جديلات (اربطة) المنسوجات بالاثواب الايضاف المنسوجة . الجوارب . الملبوسات جميعها بضائع مصنوعة من القطن أو يغلب فى صنعها القطن الحرير التيل . الصوف الجوت . نبات القنب الهندى . الحرير الصناعى النايلون وانسجة اخرى طبيعية أو صناعية أو ذهبية أو فضية أو معادن أخرى نفيسة كتب مطبوعات منتوجات الاشغال اليدوية النسوية فعلى كل من له معارضة أن يتقدم بذلك الى وزارة المالية ولا يسمع لاى طلب أو دعوى بعد انتهاء المدة القانونية وهى ستة شهور .

سيارات كريزلر

تعلن الشركة التجارية العربية بجدة للعموم انه وردها أخيراً كمية من السيارات والبكسات والنوارى والاحواض والقلابات (كريزلر، دوستو، دوج، بليموث) بجميع الاحجام والحمولات قوة، متانة، جمال، سرعة، وهى حاضرة للبيع .

كما وان لديها جميع الادوات الاحتياطية وورشة ممتازة للاصلاح والتركيب عاملوها وشرفوها تجدوا مايسركم .

الشركة التجارية العربية

جدة — شارع الملك عبدالعزيز ٥ — ٨

من وزارة المالية

تعلن للجمهور ان طه عمر ناظر المقيم فى جدة طلب تسجيل العلامة الفارقة الموضح رسمها وشكلها بعاليه رسم (ناقوس) بطريق الوكالة القانونية من شركة (دلفوس مياج) شركة مساهمة فرنسية على البضائع التى يوردها إلى المملكة العربية السعودية الغزل . الخيوط . اربطة للاحذية الدنتلا المزركشة . الاشرطة جديلات (اربطة) المنسوجات بالاثواب الاصناف المنسوجة . الجوارب الملبوسات جميعها بضائع مصنوعة كلها من القطن أو يغلب فى صنعها القطن الحرير التيل الصوف الجوت نبات القنب الهندى الحرير الصناعى النايلون أو انسجه أخرى طبيعية أو صناعية أو ذهبية أو معادن أخرى نفيسة أو غير نفيسة كتب مصنوعات ومنتوجات الاشغال اليدوية النسوية فكل من له معارضة فى ذلك يتقدم إلى وزارة المالية حسب النظام ولا يسمع لاى طالب أو دعوى بعد انتهاء المدة القانونية وهى ستة شهور ولذا حرر .

غسول العين داكن

المصحوب بحمام العين المستحضر المضمون ذو العمل الناجح الأكيد لراحة العين وتقويتها يستعمل للعناية بالعيون فى جميع الأمراض التى تطرأ عليها من تقلبات الجو وغيرها . بدكان :

بشير شوكرى — بالمروة ٦ — ٦

اطلبوا : بطاريات أرمسترونج ذات الشهرة العالمية من الشركة العربية للتوفير والاقتصاد

ديوان الشعر

من وحي الشاطئ

الى الشاعر محروم ..

ذهب الماضي فما تجدى الشكاة
ان يكن حلوا فقد ولى وفات
فدع الذكرى وتلك الامسيات
واسعد النفس بيمن الحاضر

••••

ليس ما ولى من الامر يعود
لا . ولا الايام بالماضى تجود
انما الدنيا فناء لا خلود
وشقاء ان تعد للضابر

••••

ما الذى يرجى اذا صد الحبيب
غير حزن وشقاء وتحيب
آهة تبعث حرى او وجيب
من فؤاد هائم أو خاطر

••••

فلنعش كالطير ما بين الغصون
شادياً حينا وحيناً فى سكون
كل ما فى الروض سحر وفتون
فاهتبل من سحر هذا الساحر

•••

ما أرى فى الحب يوما من سعاده
فهو وقدٌ من جحيم أو زياده
من ان شط حبيب فى عناده
وتمادى فى جفاء الغادر

الرمام — سعيد على الغامدى

فنيلات كتان أصلى

ماركة الثلاث الوردات

لأول مرة تصل الينا الفنيلات المصنوعة من الكتان الاصلى ماركة الثلاث الوردات ، كم طويل ، نوع ممتاز جداً ، مقاسات مختلفة الكمية محدودة .

وكيل الفبريكة فى المملكة العربية السعودية

عبد الله حبيب الجوهرجى بالمسعى ١-٣

عبد الله فاضل عرب

توريد - تصدير

توكيلات فبادك وبواخر وسيكورتاه

جدة - مكة المكرمة - المدينة المنورة

abdulla Fazil arab

IMPORT-EXPORT

STEAMSHIP, AIRLINES & MANUFACTURER'S AGENT.

٣ — ٤

خير الهدايا

منسوجات البلاد المقدسة

أحرام ، فنايل ، مصانف ، سجاجيد صلاة ، غطيان سرر

نسيج جميل · صناعة جيدة · الوان زاهية

اطلبوها

من كافة الباعة فى مكة المكرمة ومن المركز الرئيسى بالصفا

للشركة العربية للتوفير والاقتصاد

وفى المدينة من الشيخ حسن محمود موسى بباب السلام ٣-٣

في الآداب والفنون

الشعور الادبى

بقلم

احمد عبدالغفور عطار

إن الشعور بخلو المعدة والرغبة فى الحصول من أجله على لقمه يسدها الرمق شعور ساذج تافه لأنه مما يستوى فيه الانسان والحيوان على السواء ، والشعور بالحاجة الى الفن أو الروح او الحب واللذة به شعور الانسان الفطرى الساذج لايدل على سمو الروح وترف العقل وغنى النفس وانبثاق النور فى ارجائها الثقب فى الرقى الرحى ، وإن كان يدل على وجود الموهبة الفنية فى الانسان

إن هذا الشعور لايزيد على شعور الجائع لأن رغبته من الرغبات التى لاتفضل شهوات الجسد ، واللذة فى هذا المجال قريب من لذة الحصول على الطعام وهو لهذا لايعد شعوراً فنيا لأن الفن ليس مطلباً من مطالب الجسد أو « وظيفة » من وظائفه ولاشعوراً ساذجا فطريا تافهاً كان من السهل أن نعرف حقيقة أدبنا ، وندرك الفارق بين « فنية » الأدب الصحيح وأدبنا الذى لم يستطع أن يصعد بنا الى حدود النجوم ولا أن يهبط بنا الى المهاوى السحيقة لنرى عظمة الوجود الذى نضطرب فيه .

إن ما أوجد لنا ما سميناه « أدبا » شعور كشعور الجائع دفعه الى أن يطلب الطعام وما طعامه إلا أشلاء من المعانى الرخيصة تظهر فى ثوب القصائد والمقالات مما لايمت الى الفن الصحيح بصلة .

ان الشعور الأدبى عندنا ليس فى حقيقته إلا شعور الجائع ، والتعبير عنه - عند غير الفنان الأصيل - يشبه الأنين الذى يرسله وليد وكهل ، ويستطيع الحيوان الأعجم إرساله متى شعر بالوخز والألم ...

إن التعبير الساذج الفطرى الذى يشترك فيه البشر وغير البشر لايحسب من مزايا الفن بحال من الأحوال ، بل الذى يحسب من مزاياه أن يكون لصاحبه قلب يؤدى على أوتاره التى لا عداد لها جميع الألحان والانغام ، أما نفس غير الفنان فذات وترين : اللذة و الألم ، وهذان الوتران غير قابلين إلا لارسال نغمة واحدة غير موزونة تستطيع أداءها نفس أي كائن حي .

ان الشعور والتعبير هما « الأدب » إلا أنهما ليسا شعور البدائى وتعبيره المحدودين بل شعور وتعبير نرى فيهما تنفس الزمن ، وحركة الجماد ، وإرواق الصخر ، ونسمع منهما الحانا ترسلها أوتار قادرة على أن تحيط بحالات النفس وتجاربها وتصورها بألوانها وسماتها وخصائصها تصويراً دقيقاً .

فاذا انتهينا من هذا وفهمنا أن الأدب « فن » والفن تضخم فى الاحساس ، وقوة تضطرب فى النفس ، ونور ينشق فى جوانبها الرحيبة ، وتعبير صادق عن تجاوب الشعور ، واعطاء صورة صحيحة عن كل ذلك حتى يشعر القارىء أن هنا « انسانا » يمسك بيده ويطوف به فى وادى الجمال يكشف له مواضعه التى اكتشفها حتى يذوق اللذة التى لاتشبه لذة الجائع باللقمة تنتهى بانتهاء جوع الجسد ، وانما هى لذة رفيعة تتجدد وتبقى وتستجيب للنداء .

ولنعرف الفارق بين الفن وغير الفن نقول . إن الغناء غير الصياح ، والحركات المضطربة غير الرقص ، وكذلك المعانى التى تؤدى بالالفاظ وتخلو من صدق الشعور وصدق التعبير غير الأدب وما دام الأمر كذلك فان الادب الذى لدينا - وان كان تعريف الأدب من ناحية الشكل ينطبق عليه من بعض نواحيه - يشبه الصياح الذى لايستحيل غناء مهما ضبط ووزن .

إن الاشلاء المبعثرة من المعانى الرخيصة المصبوبة فى قوالب الالفاظ ذات الرنين والاشراق لايمكن أن تسمى أدبا إلا عند من اختلط عليه الامر فلم يقدر على التمييز بين الغناء والصياح .

الأدب ليس كلاماً ، بل هو البوح بما فى النفس وبما فى أعمق أعماقها مما يهدف إلى كشف الجمال للاستلذاذ به وتصوير هذا الجمال فى « لوحة » جميلة وتقديمه إلى القارىء ليتمثل شعور الفنان نفسه ويعيش فى جوه .

فهل لدينا أدب حق يعبر تعبيرا جميلا عن تجاوب الشعور ويبرز صورة صادقة لجمال العالم ويظهر حقيقته التى فقدت من خلال تجاربه ونفسه وخبرته ومشاعره حتى تشهد صورة جديدة لانسخة مثل نسخ « الكربون » ؟ كلا لاأدب لدينا .

أنا لاأتشاءم ولاأنكر ، بل أقول الحق الذى أدين الله به ، وهذا مايجعلنى غير مستطيع إن أسمى هذه الالاعيب البيانية أدبا .

إن الاستثناء لايفيد ، وهو هنا كالشاذ الذى يثبت ما قلناه وهذا الأدب الصحيح يبدو فى النادر من آثار بعض الأدباء ، ولايفهمه حق الفهم ويشعر به شعور الفنان الاصيل إلا نفر معدود من ذوى القلوب المتفتحة والأذواق السليمة والارواح الصافية .

أما كل مايكتب عندنا من شعر ونثر - إلا القليل النادر - فهو تعبير بدائى كالانين الذى يشترك فيه الانسان وكل كائن حى على السواء ، والانين لايعد تعبيرا رفيعا لانه « عمل » غير إرادى ، ولانه مما يشترك فيه الانسان وغير الانسان .

والأدب الصحيح الذى هو من الندرة بحيث لايكاد يعرف والذى يشعرنا بالغبطة موجود ولكنه باق عند حده الأول لم يزد ، كما أن أصحابه لم يعودوا قادرين على انتاج مثله لأن المصباح الذى كان يرسل النور قد نفد زيته فلا يكاد يضيء ، ولايجد من يضع فيه الزيت ليرسل شعاعه من جديد .

أما النفر الذى لايزال مصباحه عامرا بالزيت فان ضوءه مايزال جميلا مهرقا يبدد الظلم ويعتم العين ، ولكننا نرجو أن يهتدى به الجمهور أو اكبر عدد من بنى الانسان ؟

كفرات ولساتك ميشلان

وردت للشركة التجارية العربية بجدة مجموعة من الكفرات واللساتك ماركة (ميشلان) المشهورة بجودتها وقوتها .

مختلفة المقاسات للسيارات واللوارى . وهى انفس الكفرات مادة . واحسنها صنعا .

شرفوها تجدوا مايسركم

الشركة التجارية العربية

جدة - شارع الملك عبد العزيز ٢-٤

وردالى الشركة التجارية العربية

١) بنادق للصيد ماركة (رمنجتون) الاميركية . وهى غنية عن التعريف لشهرتها . ومتانة صنعها واصابة هدفها .

٢) خراطيش للصيد بعيدة المدى - مقاسات مختلفة .

٣) قدور امريكية سريعة الطهى . بالحطب والغاز وجميع انواع الوقود . ومختلفة الاحجام

٤) تلابيس للسيارات - نايلون وقماش لكافة انواع السيارات .

انتهزوا الفرصة وشرفوا

الشركة التجارية العربية

جدة - شارع الملك عبدالعزيز ٢-٤

بمناسبة قرب عيد الاضحى والنحر

خفضنا سعر فرامة اللحوم والأطعمة ١٠ ٪ عن السعر الأول تسهيلا لقدوم اللحوم أيام التشريق . وهذه الفرامة الجميلة هى (Sargent) التى اشتهرت بمتانتها وجودتها وكثرة أنواعها وهى أحسن ما استوردناه من أمريكا من فرامات حتى الآن فاحجزوا امامك الديمة لتستطيع أكل المنشور بسهولة أيام العيد

محل محمد عبد الحميد مرداد وأولاده ومحل احمد عبد الغفور عطار

بشارع التوفيق سويقه الجديدة مكة ٢-٢

انها ترضى النفس والجيب معا

تلك هى آلات التفريخ فقد ثبت أن أسعد أوقات الفراغ تمر سراعا أمام هذه الآلات فى الأشراف عليها والعناية بها هذا بجانب أن قيمتها يمكن تعويضها بعد استعمالها مرتين أو ثلاث على الاكثر ، هيا ولاتتردد فى الحصول على هذه الآلة العجيبة الفريدة وأطلبها من : الجوهرى ٣-١٠

زيوت - بطاريات - راديو !!

يعلن محل كهرباء باحمدين بالطائف ان لديه زيت فى جوالين وزيت فرامل سيارات ممتاز وبطاريات ماركة الأسد مشحونة كهرباء وجاهزة للاستعمال وغير مشحونة كما يوجد لدى المحل : راديو (موتزلا) يصرف أمبير ونصف فى الساعة ٣ - ٣

أما تريد الجودة فى الصنف والزهد فى الثمن ؟!

لقد وردت الينا حديثا الاصناف الآتية الكميات محدودة والاسعار غاية فى المهاودة ، براريد صينى اصلى مشجرة ومذهبة ثلاثة مقاسات تحتمل قوة النار . مكاين لعمل الدندورمة مقاسات مختلفة . سموارات ماسكوفى اصلى . اقلام كتابة ماركة يورك ذات غطاء ذهبى وريشة عيار ١٤ كرات يفوق الاصناف الأخرى فزيارة واحدة ترى ما يسرك . ٤-٤

مكة شارع رفيق محمد مصطفى يغمور

مبلى بك الطاشكمندى بالقشاشية

مستعد لحلم الاسنان بدون ألم وتقززو مستعد كذلك لتركيب أسنان من العظم على أنواع متعددة تروق كل الأذواق وعلى استعداد أيضاً لعمل أسنان من الذهب درجة الجنيه . والام من كل هذا : استعداده لتركيب الاسنان على (لثة) صناعية مكونة من الماغة (إكريل) بدون كافور بدلا من (الكاوتش) الدائم الاستعمال وهذه الطريقة علاوة على جودتها فهى تمتاز بالنظافة وعدم قبولها الاقذار وهى غير قابلة للتلف بسرعة الى جانب تحسينات كثيرة حديثة كل ذلك بأسعار معتدلة . التجربة اكبر برهان ٢ - ٤

زوروا شركة زبير تجدوا لوازمكم من الادوات الكتابية والفوتغرافية والاوانى الزجاجية والحلويات والبسكوت مكة المكرمة شارع نيصل